



Velkommen

MOT - Multi

INFORMATIONSMØDE

21-06-2011

Mødets program

- Velkomst
- Hvad er der sket siden sidst?
- Hvor står vi så i dag?
- Konfirmand opsparing
- Information omkring ekstraordinær Generalforsamling
- Eventuelt
- Kom godt hjem og god sommer ferie



Midsommervisen

Vi elsker vort land,
når den signede jul
tænder stjernen i træet med glans i hvert øje,
når om våren hver fugl
over mark under strand
lader stemmen til hilsende triller sig bøje:
vi synger din lov over vej, over gade,
vi kranser dit navn, når vor høst er i lade,
men den skønneste krans
bli'r dog din, sankte Hans,
den er bunden af sommerens hjerter så varme, så glade,
- men den skønneste krans
bli'r dog din, sankte Hans,
den er bunden af sommerens hjerter så varme, så glade.

Vi elsker vort land,
men ved midsommer mest,
når hver sky over marken velsignelsen sender,
når af blomster er flest,
og når kvæget i spand
giver rigeligst gave til flittige hænder;
når ikke vi pløjer og harver og tromler,
når koen sin middag i kløveren gumler:
da går ungdom til dans
på dit bud sankte Hans!
ret som føllet og lammet, der frit over engen sig tumler,
- da går ungdom til dans
på dit bud sankte Hans!
ret som føllet og lammet, der frit over engen sig tumler.

Vi elsker vort land,
og med sværdet i hånd
skal hver udenvælts fjende beredte os kende,
men mod ufredens ånd
over mark, under strand
vil vi bålet på fædrenes gravhøje tænde:
hver by har sin heks, og hvert sogn sine trolde,
dem vil vi fra livet med glædesblus holde,
vi vil fred her til lands,
sankte Hans, sankte Hans!
den kan vindes, hvor hjerterne aldrig bli'r
tvivlende kolde,
- vi vil fred her til lands,
sankte Hans, sankte Hans!
den kan vindes, hvor hjerterne aldrig bli'r
tvivlende kolde.



Hvad er der sket siden sidst

På skolen generelt:

- Præmiespil
- Arbejdsdagen
- Bytorvet
- Fysik
- Toiletter på engen
- Pavilloner
- Hegn engen
- Gl. Jern
- Julemarked



Hvad er der sket siden sidst

MOT-Multi:

- Nordea
- Indsamling
- Revurdering af behov
- Revidering af projektet
- Fase opdeling
- Finansiering



Hvor står vi så i dag ?

MOT-Multi Hallen:

- Faseopdeling



MOT-Multi hallen Fase 1

2a

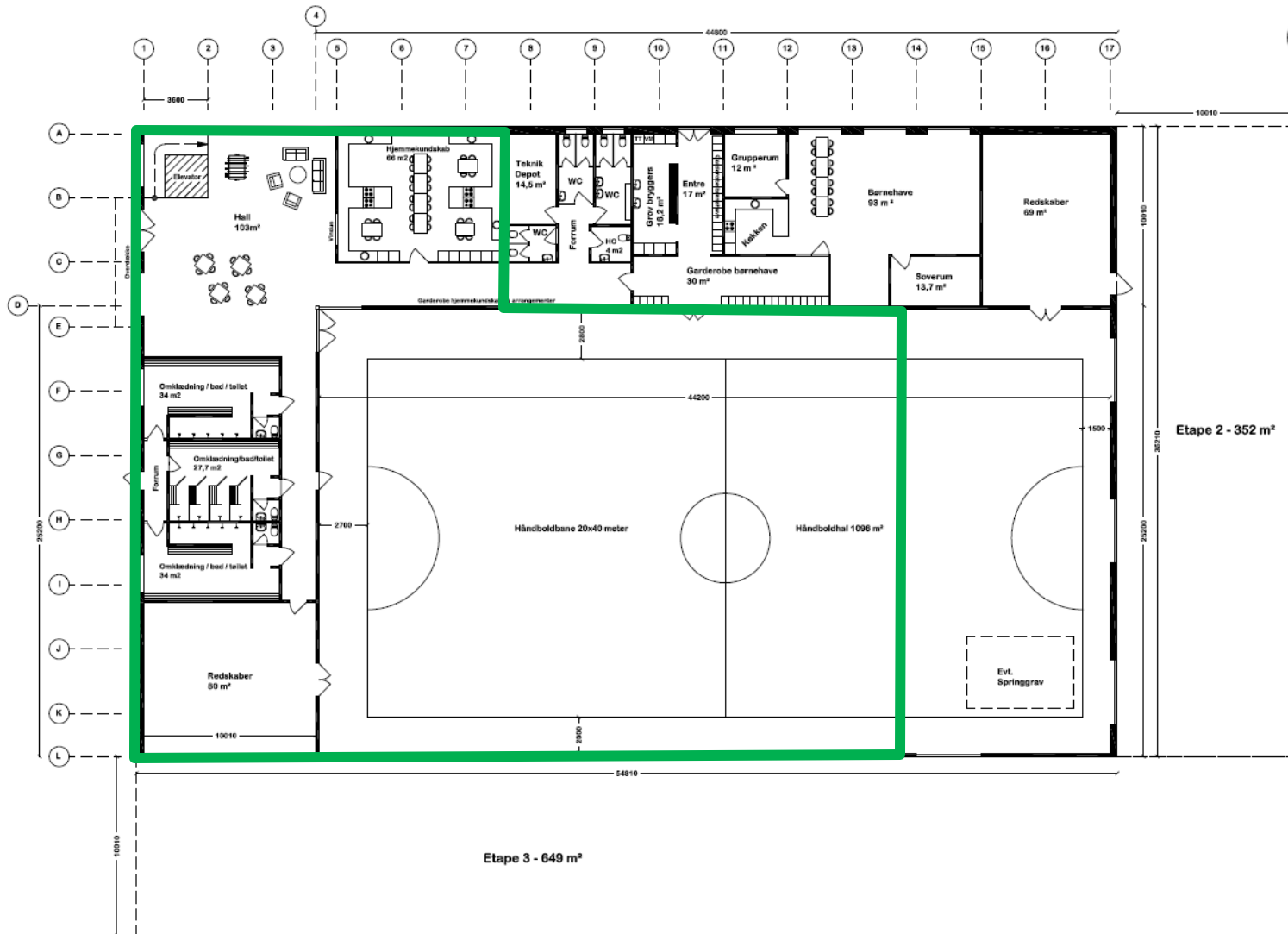

Stueplan - mål 1:200
 Bebygget areal 1930 m²

05.11.10



MOT-Multi hallen Fase 1

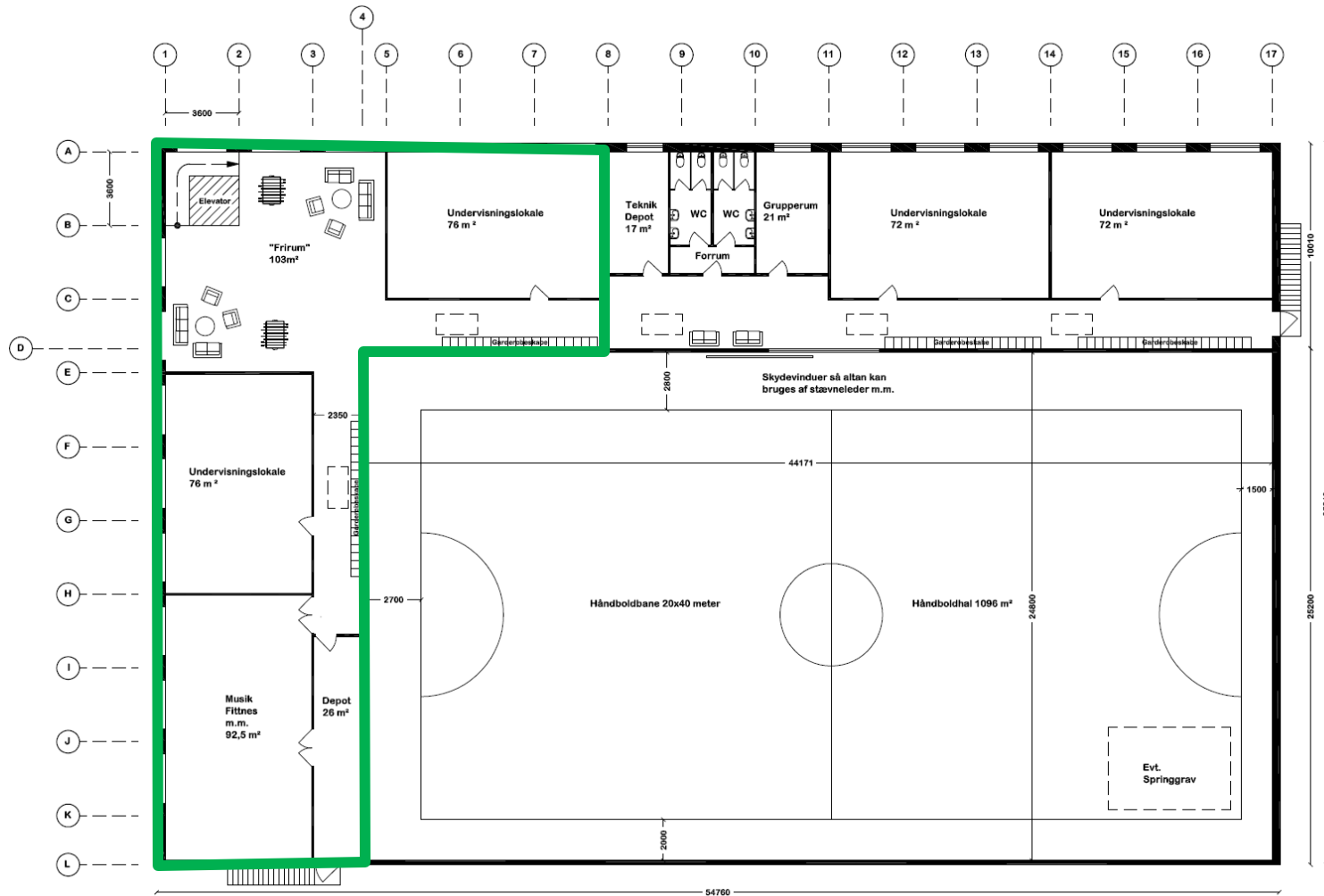

Plan 1. sal - mål 1:200



MOT-Multi hallen Fase 2

2a

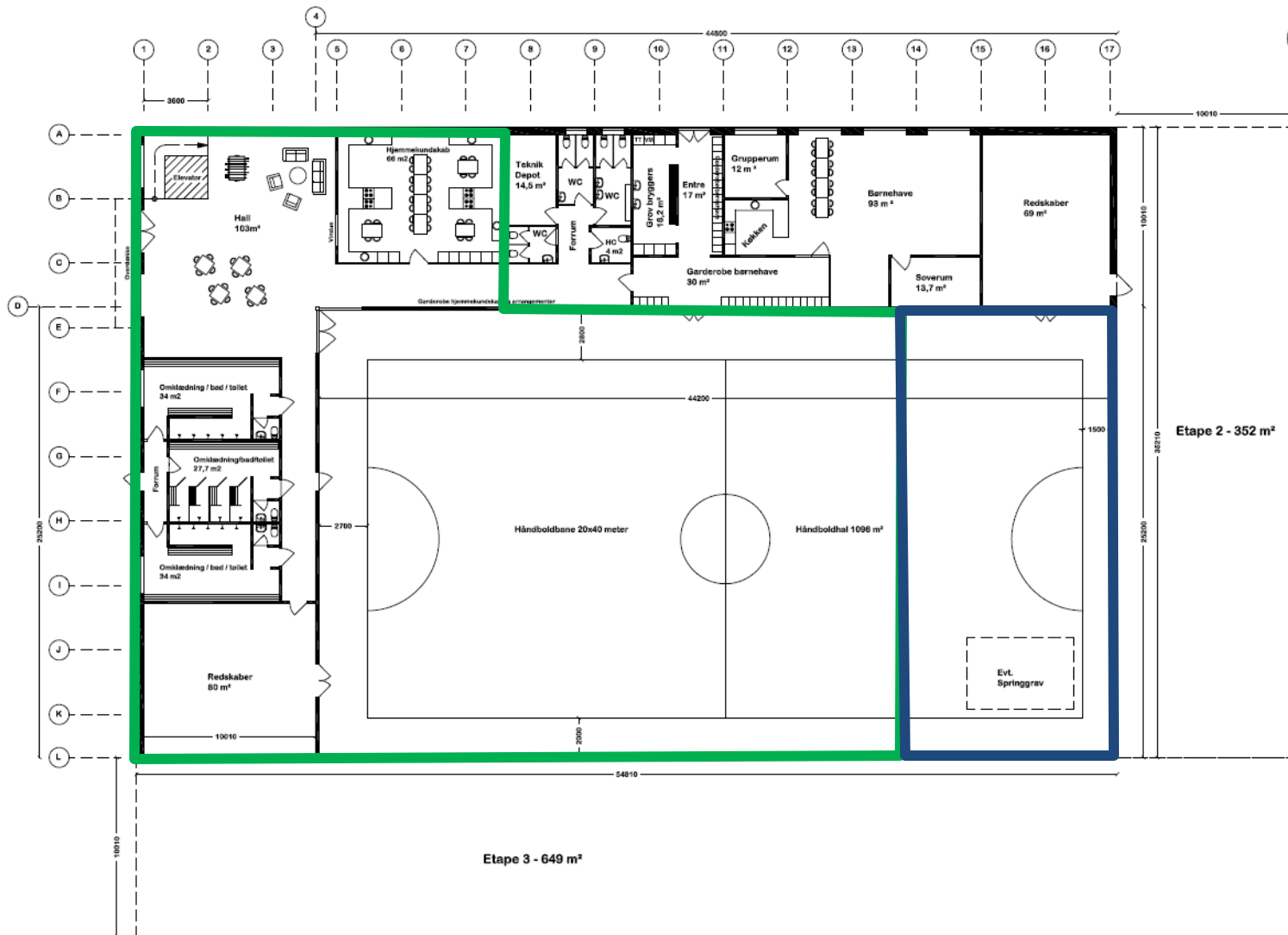

Stueplan - mål 1:200
 Bebygget areal 1930 m²

05.11.10



MOT-Multi hallen Fase 2

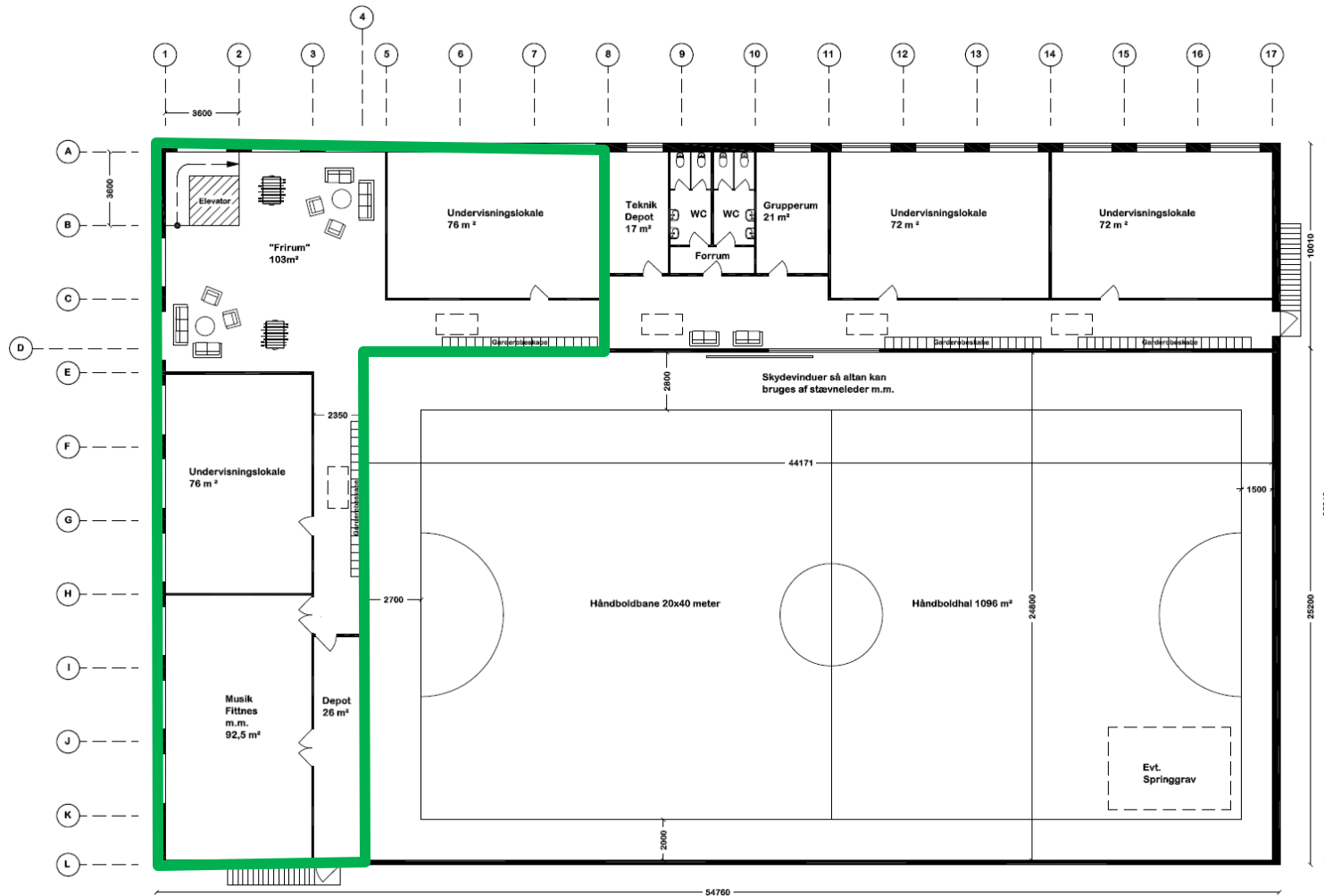

Plan 1. sal - mål 1:200



MOT-Multi Økonomien

Hvad koster hallen

Fase 1 :	Kr. 5.714.729,-	Budget : Kr. 6.000.000,-
Fase 2 :	Kr. 1.099.530,-	Budget : Kr. 7.000.000,-
Fase 3 :	Kr. 2.175.321,-	Budget : Kr. 9.300.000,-



MOT-Multi Økonomien

Finansiering af byggeriet

Investeringer

Der er budgetteret med en byggesum på multihallen på 6 mio. kr., som finansieres på følgende måde:

Kreditforeningslån F3	2,3 mio. kr.
Banklån 6%	1,5 mio. kr.
Tilskud fra private og lokale virksomheder	1,1 mio. kr.
Huslejedepositum	0,4 mio. kr.
Eget indskud	0,7 mio. kr.
	6,0 mio. kr.



MOT-Multi Økonomien

DRIFTSBUDGET FOR ÅRENE 2011 - 2016

	2011	2012	2013	2014	2015	2016
Lejeindtægter	0	126	129	132	136	139
Indtægter i øvrigt	521	529	540	551	562	574
	521	655	669	683	698	713
Lokaleomkostninger	73	194	199	204	209	214
Øvrige omkostninger	20	40	41	42	43	44
KAPACITETSOMKOSTNINGER	93	234	240	246	252	259
RESULTAT FØR RENTER M.V.	428	421	429	437	446	455
Renter	336	202	189	166	150	135
FINANSIERINGSOMKOSTNINGER	336	202	189	166	150	135
RESULTAT FØR AFSKRIVNINGER	92	219	240	272	295	320



MOT-Multi Økonomien

	Beløb ex. Moms	2011	2012	2013	2014	2015	2016
		20uger	40uger	40uger	40uger	40uger	40uger
MOT udlejning pris pr. Time.	88 Driften	88	90	92	95	97	100
MOT udlejning timer 10 pr uge		0	400	400	400	400	400
MOT Udlejning Total		0	36,080	36,982	37,907	38,854	39,826
SIG udlejning pris pr. Time.	88	88	90	92	95	97	100
SIG udlejning timer 4 pr.uge		0	160	160	160	160	160
SIG Udlejning Total		0	14,432	14,793	15,163	15,542	15,930
Varde G. udlejning pris pr. Time.	88	88	90	92	95	97	100
Varde G. udlejning timer		0	0	0	0	0	0
Varde G. Udlejning Total		0	0	0	0	0	0
Weekend Arrangementer pris pr. Time.	110	110	113	116	118	121	124
Weekend Arrangementer udlejning timer		0	0	0	0	0	0
Weekend Arrangementer Udlejning Total		0	0	0	0	0	0



Squash fuldtid pr. Mdr.	150	369	150	154	158	162	166
Antal medlemmer		0	0	0	0	0	0
Antal mdr pr. År		4	9	9	9	9	9
Squash fuldtid pr. Mdr. Total		0	0	0	0	0	0
Squash deltid pr. Mdr.	75	75	75	77	79	81	83
Antal medlemmer		0	0	0	0	0	0
Antal mdr pr. År		4	9	9	9	9	9
Squash fuldtid pr. Mdr. Total		0	0	0	0	0	0
Familie og fritid pris pr time (spinning)	150	150	150	154	158	162	166
Familie og fritid timer 2 pr. uge		0	80	80	80	80	80
Familie og fritid total		0	7,216	7,396	7,581	7,771	7,965
Hal udlejning pris pr. Time fuld pris	372	372	381	391	401	411	421
Hal udlejet timer pr år		0	40	40	40	40	40
Hal udlejning indtægt pr år		0	3,608	3,698	3,791	3,885	3,983
Reklame indtægter i hal.		0	25,000	25,000	25,000	25,000	25,000
Hal udlejning indtægt pr år		0	25,000	25,000	25,000	25,000	25,000
Børnehave	0	0	0	0	0	0	0
Friskolen husleje for Hal	20,000	0	20,500	21,013	21,538	22,076	22,628
Friskolen husleje for klasselokaler	30,000	0	30,750	31,519	32,307	33,114	33,942
Friskole + børnehaven Total		0	51,250	52,531	53,845	55,191	56,570
Total indtægt		0	133,978	136,702	139,495	142,357	145,291



MOT-Multi Økonomien

Hal: (Alle tal er anslået)						
Administration	0	-20,000	-20,500	-21,013	-21,538	-22,076
Forsikring	0	-15,000	-15,375	-15,759	-16,153	-16,557
vand		-10,000	-10,250	-10,506	-10,769	-11,038
Gulvvask + rengøringsart.		-10,000	-10,250	-10,506	-10,769	-11,038
Varme	0	-70,000	-71,750	-73,544	-75,382	-77,267
Strøm	0	-40,000	-41,000	-42,025	-43,076	-44,153
Renovation		-3,500	-3,588	-3,677	-3,769	-3,863
Vedligehold				-20,000	-20,500	-21,013
Lydanlæg	0					
Lakering gulv						-20,000
Ejendomsskat m.m.	0	-5,000	-5,125	-5,253	-5,384	-5,519
Revisor m.m.	0	-20,000	-20,500	-21,013	-21,538	-22,076
Hal drift før renter	0	-193,500	-198,338	-223,296	-228,878	-254,600



MOT-Friskoles´

” Konfirmand opsparing”

For at styrke MOT-Multi´s økonomi og især likviditet
foreslås

at vi indfører følgende opsparings ordning
som udbetales til hver ”konfirmand”

I Marts måned forud for konfirmationen.



MOT-Friskoles´

” Konfirmand opsparing”

- Hver elev fra 0´de til ”7,5`de” indbetaler min. 100,- kr. til vores Konfirmand opsparing.
- Hver elev får så i Marts måned i 7. kl. udbetalt min. 9.100,-
- Støtteforeningen og mot-multi får der ved reduceret sin gæld og øget sin likviditet.



MOT-Friskoles´

” Konfirmand opsparing”

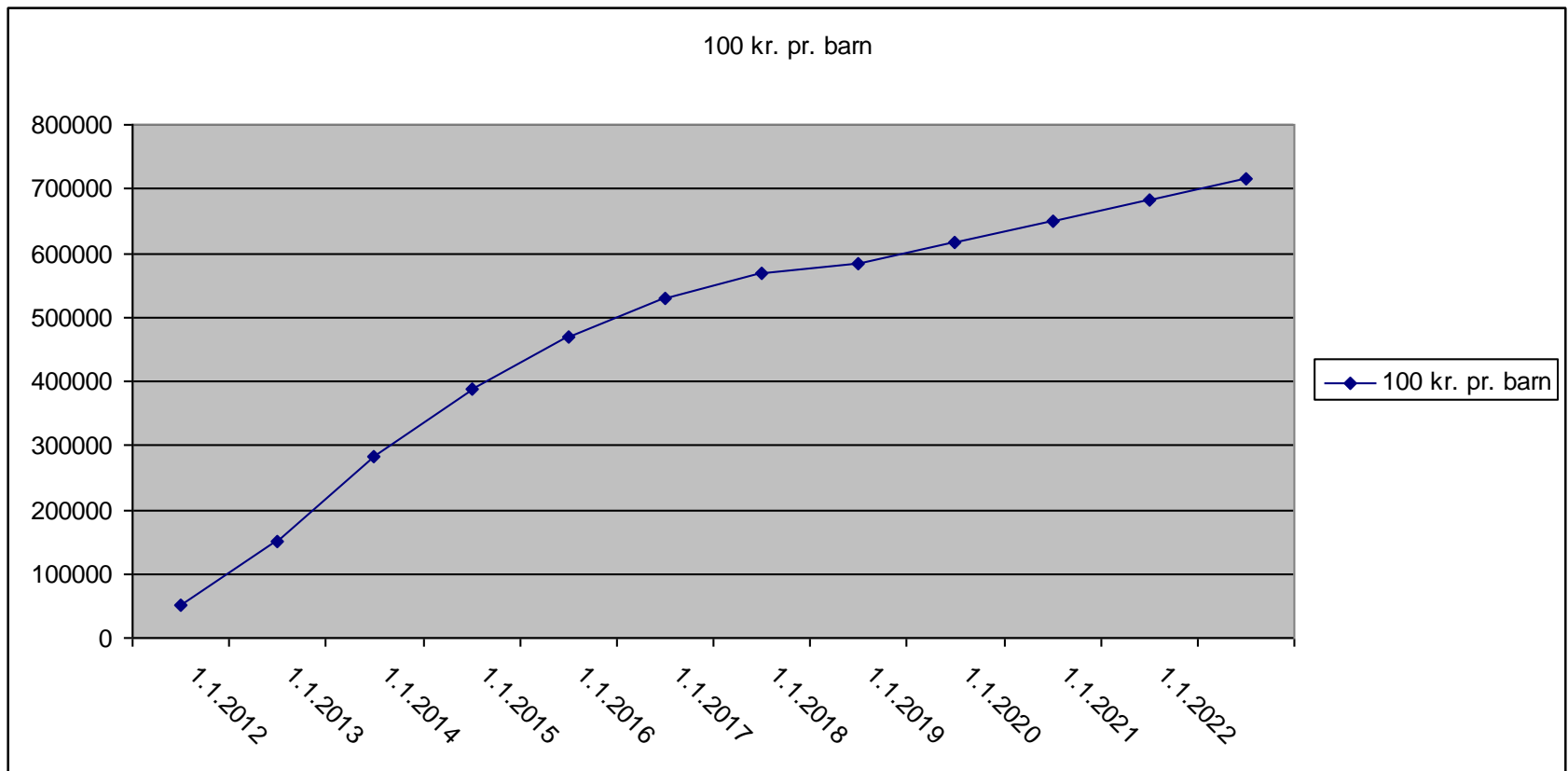

MOT-Friskoles´

” Konfirmand opsparing”

Hvad hvis

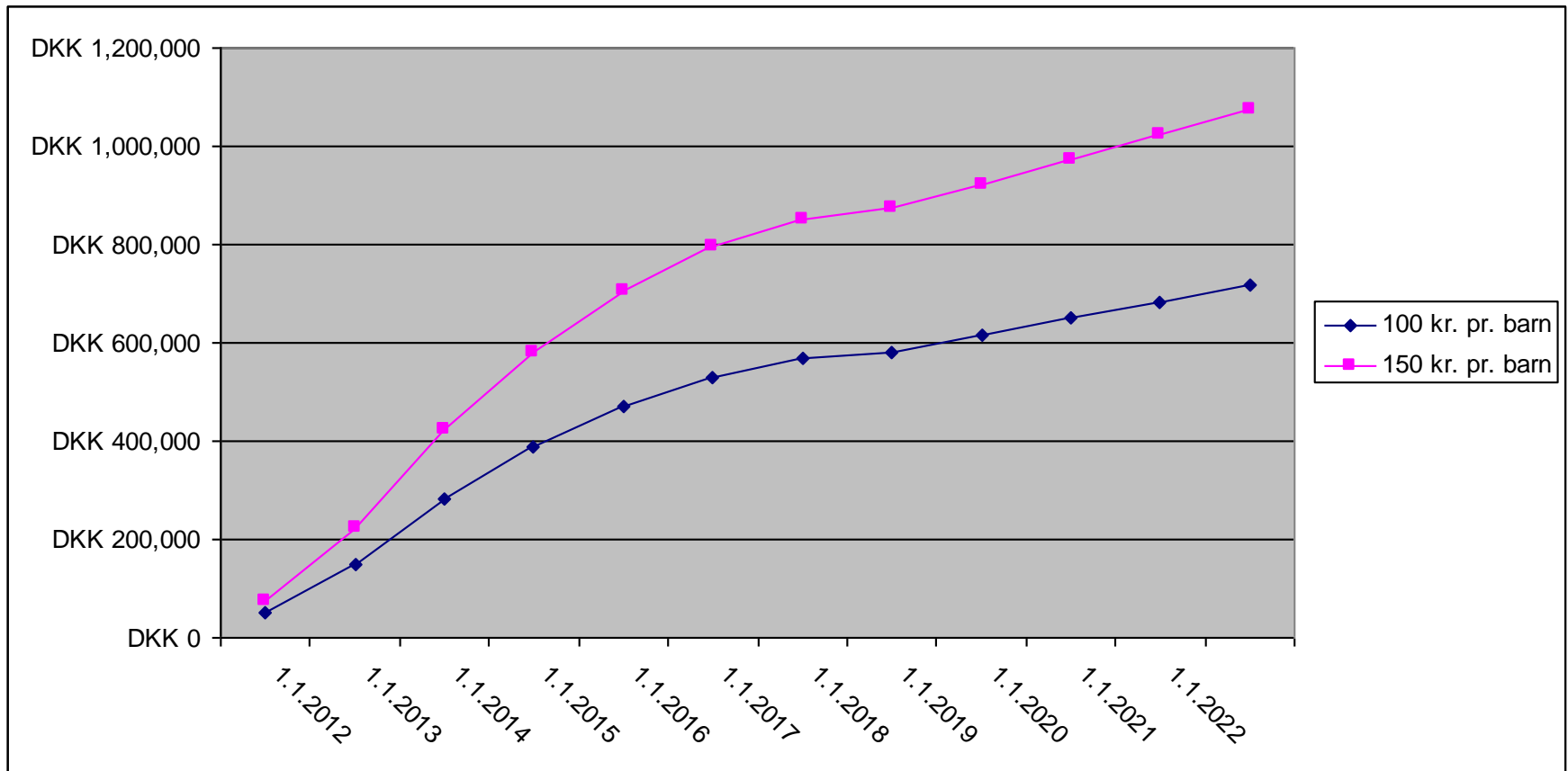

Ekstraordinær generalforsamling

MOT-Friskoles støtteforening

23 August 2011

Kl. : 20.00

Friskolens Aula

Emner :

- Konfirmand opsparing
- Vedtægts ændringer



Kom godt hjem

Og

God ferie

